

# AMÉRICA LATINA

## ARGENTINA / CHILE 15 Días

### ☀ *Increíble y Desconocido Norte*

*Increíble viaje por las regiones del norte de Argentina y Chile. Viajaremos por las increíbles Cataratas del Iguazú, así como por la capital, Buenos Aires antes de salir hacia el norte de Argentina donde el paisaje cambia radicalmente. Estaremos rodeados de valles, quebradas y cerros. Descubre todos sus colores y formas. Después de viajar por Salta y sus alrededores, llegaremos a San Pedro de Atacama en Chile para allí visitar el Salar, el Valle de la Luna y los Géiser del Tatio. Terminaremos en la encantadora ciudad de Santiago de Chile.*

### RUTA PREVISTA

#### 01- ESPAÑA / BUENOS AIRES- Argentina

Salida en vuelo con destino **Buenos Aires**. Llegada al aeropuerto **Ministro Pistarini** y traslado privado al hotel. Alojamiento en el **hotel Kenton Palace 4\***. (-.-.-)

#### 02- BUENOS AIRES

Desayuno. **Medio día de visita** (5 horas) privada con guía por la **ciudad de Buenos Aires** para conocer los puntos de mayor interés, como la sede del **Congreso de la Nación**, la **Plaza de Mayo**, la **Casa de Gobierno**, el **Cabildo**, la **Catedral**, el antiguo **barrio de San Telmo**, en cuyas casas coloniales rehabilitadas residen muchos artistas y artesanos, el pintoresco **barrio de la Boca**, **Puerto Madero**, el **Río de la Plata**, el más ancho del mundo; la **Plaza San Martín**, el **barrio de Retiro**, la **Recoleta**, con hermosos edificios de arquitectura afrancesada, el extenso **barrio de Palermo** con maravillosos parques y características casas señoriales, muchas de ellas convertidas en sedes de Embajadas, el **Monumento a los Españoles**, etc. Tarde libre o bien realizar alguna **excursión opcional (no incluido)** como la visita al **Delta del Tigre con navegación (\*\*)**. Por la noche, **recomendamos (no incluido)** caminar por la **calle Corrientes**, que nunca duerme, flanqueada por innumerables, restaurantes, bares, teatros, cines y librerías. Este es el mitológico punto de encuentro de la bohemia porteña, que prolonga la noche hasta la madrugada al son de las cadencias de un tango o debatiendo interminables cuestiones políticas o deportivas. Alojamiento en el **hotel Kenton Palace 4\***. (-.-.-)



\* **Opcional (no incluido): Cena Tango El Querandi (con traslados) y bebidas**

\*\* **Delta del Tigre con navegación: Excursión de medio día (09h00 y 14h00): Salida hacia el norte de la ciudad, apreciando en ruta parques y bellas edificaciones, junto con una imponente vista del Río de la Plata, el más ancho del mundo. Además, pasaremos por el aeropuerto Jorge Newbery, el Estadio Mundialista de River Plate y la Ciudad Universitaria. Después de 30km por autopista llegaremos a la Ciudad de Tigre, cuna del remo. Allí tomaremos un moderno catamarán para recorrer el Delta del Paraná. En una tranquila navegación conoceremos un laberinto de islas e islotes entrecruzados por ríos y arroyos, aprendiendo sobre la vida en las islas, su flora y fauna. Desembarcaremos en una elegante zona residencial frente al río. Regreso a Buenos Aires pasando frente a la Residencia Presidencias de Olivos.**





### 03 BUENOS AIRES / CATARATAS DE IGUAZU

Desayuno. Traslado privado al aeropuerto **Jorge Newbery** para tomar vuelo doméstico con destino **Iguazú**. Llegada y traslado regular al hotel. Nos encontramos ante una de las maravillas del mundo: las **Cataratas de Iguazú**, que en lengua guaraní significa las aguas grandes, un espléndido espectáculo que nuestra memoria jamás olvidará. Por la tarde **medio día de visita** en salida regular con guía a las **Cataratas del Iguazú (lado brasileño)**. Alojamiento en el **hotel La Aldea de la Selva (Boutique)**. (D.-.-)

\* **Esta excursión opera todo el año bien a las 08h00 o a las 14h00**

### 04- CATARATAS DE IGUAZU

Desayuno. **Excursión de día completo para visitar en servicio regular con guía a las Cataratas del Iguazú (lado argentino)**. Situadas en el **Parque Nacional de Iguazú**, en plena selva misionera. Las cataratas han sido declaradas **Patrimonio de la Humanidad por la UNESCO**. Las cataratas se forman al arrojar el río su imponente caudal desde 70 metros de altura a través de 275 saltos y a lo largo de 2,7km. Visitaremos la espectacular **Garganta del Diablo**, de 150m de ancho y 700m de largo, que, al caer con tanta fuerza, levanta desde el fondo una finísima llovizna que atravesada por los rayos del sol, crea mágicos arco iris. Recorreremos el área desde el pie de los saltos, a través de lo que se denomina **Circuito Inferior**, o bien, a través del **Circuito Superior**, accediendo a ambos desde el **Centro de Visitantes** en un tren ecológico o bien a través de un sendero verde. Posibilidad en la misma jornada de realizar opcionalmente (**no incluido**) una espectacular **travesía en lancha** metiéndonos literalmente debajo de las cataratas. Regreso al hotel tras la visita. Alojamiento en el **hotel La Aldea de la Selva (Boutique)**. (D.-.-)



\* **Opcional (no incluido): Aventura náutica o Gran Aventura (aventura náutica + travesía 4x4 selva)**



### 05- CATARATAS DE IGUAZU / SALTA

Desayuno. Traslado al aeropuerto de **Iguazú** en servicio regular para tomar vuelo con destino **Salta**. Llegada, recepción y traslado en servicio regular al hotel. La ciudad de **Salta** está a 1187m en el **Valle de Lerma**, al pie del **Cerro San Bernardo** con hermosos paisajes. **Visita en regular de esta encantadora ciudad**. La ciudad de Salta tiene lugares de interés como la Plaza 9 de Julio, la Catedral Basílica con su altar laminado en oro, el Centro Cultural de las Américas, el Museo Histórico del Norte en el viejo Cabildo, la Iglesia de San Francisco, el convento de San Bernardo y el monumento a Güemes, entre otros interesantes lugares. Recomendamos ir a la cima del cerro San Bernardo desde la cual se puede disfrutar de una

vista panorámica de la ciudad y ya en las afueras la Villa de San Lorenzo, donde viven las familias adineradas de Salta como retiro veraniego. Alojamiento en el **hotel Design Suite Salta 4\***. (D.-.-)

\* **Esta excursión opera todo el año. El vuelo tiene que llegar antes de las 13h00 para poder hacer la visita.**

\*\* **El vuelo de Iguazú a Salta directo no opera diario ni según que época del año, en ese caso tendríamos que volar vía Buenos Aires no pudiendo hacer la visita ese día.**

### 06- SALTA / CACHI / CAFAYATE

Desayuno. **Día completo de visita** a los **Valles Calchaquíes** en servicio regular y guía habla hispana. Salida hacia **Cachi**, cuyo recorrido comienza por **Escoipe**, quebrada de cerros multicolores, vegetación exuberante y tierras rojizas. Continuaremos por la zigzagueante **Cuesta del Obispo**, uno de los caminos más impresionantes de **Salta**, sembrado de curvas que atraviesan un paisaje cambiante, y en 19 km se sube desde los 1.200 m hasta los 3.620 m de altura en Piedra del Molino. La ruta atraviesa el **Parque Nacional los Cardones** (no se entra en el parque), a pesar de ser un verdadero desierto, tiene un paisaje de una belleza espectacular, poblado de extensos campos de cardón.



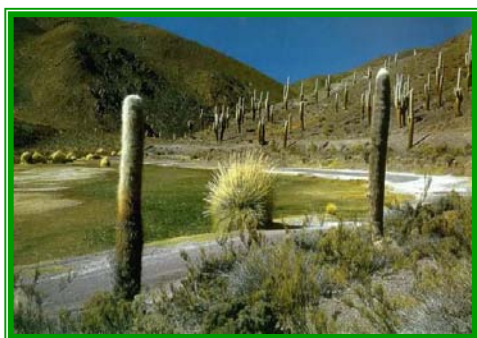

Su fruto es muy dulce y agradable, su tronco es muy consistente y es utilizado como "madera" para quemar, para modelar muebles o techos para las casas. Además, ampara especies como la vicuña, taruca o huemul del norte y lo podremos apreciar desde la Recta del Tin Tin. Este **camino incaico**, es un tramo de 18 km de largo, a 3.000 m de altura, completamente recto y construido por los nativos, que no tiene nada que envidiar a las obras de ingeniería modernas. Llegada a **Cachi**, con sus viejas casonas alineadas sobre calles estrechas. Por la tarde, continuaremos por los valles encantados calchaquíes a la localidad de **Molinos**, población serrana de los valles calchaquíes, fundada a mediados del siglo XVII, con casas de adobe y tejados de tierra, con galerías y

pórticos. Después continuaremos la ruta por la **Quebrada de las Flechas**, donde antiguamente se asentaron, entre otros, los indios yocaviles, quilmes y calchaquíes. Formaban grandes rebaños de llamas y fortificaron las inmensas ciudadelas de los caseríos. Finalmente llegaremos a **Cafayate** pasando por los pequeños pueblos de **Angastaco** y **San Carlos**. Alojamiento en el **hotel Villa Vicuña (Boutique)**. (D.-.-)

## 07- CAFAYATE / QUEBRADA DE LAS CONCHAS / SALTA

Desayuno. Continuación con el recorrido de los **Valles Calchaquíes** en servicio regular con guía de habla hispana. La ciudad de **Cafayate** es cabecera de los valles calchaquíes, y allí se encuentran algunos de los viñedos y las bodegas más importantes del país. **Visita a una bodega**. Continuaremos el camino a **Salta**, por la profunda **Quebrada de Las Conchas**, uno de los atractivos turísticos más importantes de la zona por su policromía de paisaje y su interesante historia geológica y cultural. Admiraremos su imponente paisaje donde las montañas tienen impactantes formas, que cambian debido a las variaciones de la luz del día. Es un paisaje caracterizado por una sucesión de formaciones montañosas que la erosión ha dibujado con caprichosos contornos desde hace 60 millones de años. Llegada a **Salta**. Alojamiento en el **hotel Design Suite Salta 4\***. (D.-.-)



## 08- SALTA / QUEBRADA DE HUMAHUACA / PURMAMARCA

Desayuno. **Día completo de visita** a la **Quebrada de Humahuaca**, en servicio regular con guía de habla hispana. La quebrada es una zona árida de gran belleza paisajística y muy rica en patrimonio cultural. Declarada **Patrimonio Cultural y Natural de la Humanidad** en Julio de 2003 por la **UNESCO** por ser una combinación de maravillosos paisajes, numerosos caseríos, pueblos y ciudades que conservan muchos vestigios precolombinos y coloniales. Pasaremos a través de pintorescos pueblos de montaña, como **Purmamarca**, situada a 2.192 m de altura, un pequeño caserío de origen prehispánico y antigua posta del Camino del Inca. Junto a la iglesia consagrada a Santa Rosa de Lima, hay un algarrobo de más de 800 años que podría contar la historia de este pueblo. En las cercanías se encuentra su característico **Cerro de los Siete Colores**, cuyo nombre se debe a la extraordinaria policromía y los plegados caprichosos de los sedimentos mesozoicos. Continuaremos a **Tilcara**, población colonial situada junto al río Grande, con un **Museo Arqueológico** muy importante y en las afueras se encuentra el Pucará de Tilcara, una reserva indígena que data del siglo X y reconstruido en los años sesenta. Posteriormente, llegada al típico **poblado de Humahuaca**, situado a 2.939 m y en medio de un paisaje sobrecogedor, lleno de colores y bajo un cielo profundamente azul. Pueblo de casas de adobe y calles estrechas y empedradas, fundado en 1591 por los españoles como asentamiento de los indios omaguacas. Visitaremos la **Iglesia y el Cabildo**, donde un antiguo reloj mueve la imagen a tamaño natural de San Francisco Solano, que cada mediodía se descubre y regala una bendición a los humahuaqueños. Regreso a **Purmamarca** y alojamiento al pie de los cerros en el **hotel Manantial del Silencio 4\***. (D.-.-)





\* Para los clientes que quieran hacer una excursión en el Tren a las Nubes, se podría hacer un recorrido desde la localidad de San Antonio de los Cobres (traslado en coche hasta la estación de trenes de 30 min) hasta el Viaducto la Polvorilla - en un recorrido de 434km (ida y vuelta) y ascendiendo a los 4.200m, uno de los más altos del mundo, hasta el Viaducto la Polvorilla y donde se atraviesa la obra más imponente de la ingeniería del siglo pasado. Regreso de nuevo a San Antonio de los Cobres. Resto de la ruta a Pumamarca, será vía Salina Grandes hasta Pumamarca.

. Este tren solamente opera los martes, jueves y sábados todo el año, pero dependiendo de la temporada quita o añade alguna frecuencia. Atraviesa 29 puentes, 21 túneles, 1 viaductos, 2 "rulos" y 2 zigzags y solo hace 2 paradas: 1 en la estación de San Antonio de los Cobres y otra en el viaducto La Polvorilla. El trayecto se puede hacer en bus + tren o solo tren. Consúltanos.

### 09- PURMAMARCA / SAN PEDRO ATACAMA- Chile

Desayuno. Traslado a la estación para tomar **bus regular con destino San Pedro de Atacama** (opera todos los días excepto miércoles, pero de mayo a septiembre hay que consultar). La salida suele salir sobre las 09h40 (el horario puede variar). Largo trayecto pasando por la frontera entre Argentina y Chile por un espectacular paisaje. Recepción en la terminal de autobuses de Atacama sobre las 16h00 y traslado al hotel en servicio regular. Oasis ubicado en medio del desierto más árido del mundo, el **Desierto de Atacama**. Por la tarde uno de los momentos más esperados es la puesta de sol y el mejor lugar para apreciarla es la **Cordillera de la Sal**, con sus **Valles de Marte y la Luna**. Alojamiento en el **hotel Casa Don Tomas 3\***. (D.-.-)

\* Posibilidad de alojarse en el Terrantai Lodge. Consulta condiciones



### 10- EXC. DESIERTO DE ATACAMA (SALAR Y LAGUNAS)

Desayuno. **Día completo** destinado a conocer el altiplano del **Desierto de Atacama**, visitando; **Salar de Atacama, Lagunas Altiplánicas Miscanti – Meñiques**, situadas a 4.500m de gran belleza y donde se pueden apreciar en sus paisajes variados matices de colores cordilleranos, además de su flora y de su fauna. Estos lugares son pertenecientes a la reserva nacional **Los Flamencos** donde la variada avifauna conforma un paisaje lleno de contrastes de color y formas. También se visitaremos los poblados de **Socaire y Toconao** en servicio regular con guía de habla hispana. Almuerzo incluido en un restaurant local. El **Salar de Atacama** es una extensa cuenca tectónica de más de 100km de extensión y se calcula que posee más del 30% de las reservas mundiales de litio. Hacia la zona central del Salar, se encuentran las **Lagunas Chaxas y Barros Negros**, donde nidifica una importante población de flamencos andinos. En el poblado de **Toconao** se puede apreciar una original arquitectura en piedra Liparita y en el poblado de **Socaire**, han perdurado a través del tiempo las tradiciones ancestrales de sus habitantes, pastores o agricultores que cultivan "la pachamama" (la tierra) utilizando el antiguo sistema de terrazas andinas. Regreso a **San Pedro de Atacama** y alojamiento en el **hotel Casa Don Tomas 3\***. (D.A.-)



### 11- EXC. GEISERS DEL TATIO

Desayuno. Muy temprano y antes del amanecer salida para visitar los **Géisers del Tatio**, en servicio regular con guía de habla hispana. Exploración al campo Geotérmico de mayor altura, ubicado a 4.300 m en la **Cordillera Andina**. Las fumarolas de vapor, que alcanzan los 50 m de altura, se mezclan con la imponente belleza de los Andes, de múltiples colores y con variada fauna, entre la que destacan las Vicuñas, camélido americano de elegante caminar y adaptado a vivir en condiciones climáticas extremas.





El campo geotérmico tiene su origen en el magma de la tierra, las aguas cordilleranas originadas por los deshielos se filtran entre las grietas de la corteza, llegando hasta zonas profundas y calientes, y finalmente al contactar con el magma, suben violentamente en forma de vapor y aguas hirvientes, provocando las fumarolas y chorros que se elevan por el brusco cambio de temperaturas. Al regreso, la naturaleza regala un paisaje conmovedor de montañas y volcanes por sobre los 5.500 m, como asimismo una importante avifauna en los pequeños ríos que siguen su camino hasta desembocar en el gran Salar de Atacama. Regreso a **San Pedro de Atacama** alrededor del mediodía en servicio regular. Alojamiento en el **hotel Casa Don Tomás 3\***. (D.-.-)

## 12- SAN PEDRO DE ATACAMA / CALAMA / SANTIAGO DE CHILE

Mañana libre. A la hora prevista, traslado en servicio regular al aeropuerto de **Calama** (90km) para tomar vuelo regular con destino **Santiago de Chile**. Llegada, traslado regular al hotel y alojamiento. **Capital de Chile** ubicada en el Valle Central, enmarcada por la majestuosa Cordillera de los Andes. Una importante metrópolis donde se combina la arquitectura clásica francesa barroca y colonial española con modernos edificios de gran altura. Los hermosos y extensos valles que circundan la ciudad dan origen a los renombrados vinos chilenos, además de un agradable clima mediterráneo, entre las cumbres de la cordillera con sus centros invernales y la costa privilegiada del océano Pacífico. Alojamiento en el **hotel Galerías 4\***. (D.-.-)



## 13- SANTIAGO DE CHILE

Desayuno. **Medio día de visita** en servicio regular con guía por la ciudad de **Santiago de Chile**. Recorriendo el sector colonial de la ciudad como la Avenida Ejército, el Parque O'Higgins, el Hipódromo de Santiago, la calle República, el Palacio Presidencial de La Moneda, el Mercado Central, entre otros interesantes lugares. Tarde libre. Alojamiento en el **hotel Galerías 4\***. (D.-.-)

## 14- SANTIAGO DE CHILE / BUENOS AIRES / ESPAÑA

Desayuno. Mañana libre. Por la tarde traslado al aeropuerto de **Santiago de Chile** en servicio regular para tomar vuelo regular con destino **Buenos Aires** y posterior conexión a **España**. Noche en vuelo. (D.-.-)

## 15- Llegada a ESPAÑA

Fin de nuestros servicios.

Desayunos (D), Almuerzos (A), Cenas (C)

**ESTE VIAJE SE PUEDE COMPLEMENTAR CON CUALQUIER OTRA ZONA DE ARGENTINA Y CHILE ASI COMO MODIFICAR LA RUTA**

**SALIDAS 2019 (Tour Privado o A Medida)**

Lunes

\* **Cualquier otra salida desde 2 viajeros**



## PRECIO BASE POR PERSONA (SIN SUPLEMENTOS)

**3.220 € + 461 € (tasas en billete 15/1/2019) = 3.681 €**

Grupo mínimo 6 viajeros

[CONSULTA OFERTAS PUNTALES](#)

## PRECIO FINAL

El precio final por viajero será la suma del **PRECIO BASE** por persona mas las **TASAS DE AEROPUERTO Y SUPLEMENTOS APLICABLES** en función de los servicios solicitados.

## SUPLEMENTOS APLICABLES POR PERSONA

- Habitación individual..... 638 €
- Grupo mínimo de 4 a 5 viajeros ..... 42 €
- Grupo mínimo 2 a 3 viajeros..... 57 €
- Suplemento Eventos especiales, Navidad y Fin de Año..... Consultar
- Seguro asistencia y anulación Europea con cobertura hasta 4.000 € (Opcional) ..... 58,40 €

### AEREOS (volando con Aerolíneas Argentinas)

- Salida otras ciudades ..... Consultar
- Temporada baja en clase turista (E) ..... 96 €
- Temporada baja en clase turista (T)..... 216 €
- Temporada baja en clase turista (Q)..... 349 €
- Temporada baja en clase turista (L)..... 469 €

### Temporada media del 23Jun al 6Jul y del 8Sep al 20Nov

- Temporada media en clase turista (N) ..... 144 €
- Temporada media en clase turista (E) ..... 240 €
- Temporada media en clase turista (T)..... 349 €
- Temporada media en clase turista (Q)..... 469 €

### Temporada alta del 7Jul al 14Ago y del 10 al 30Dic

- Temporada alta en clase turista (N) ..... 277 €
- Temporada alta en clase turista (E) ..... 397 €
- Temporada alta en clase turista (T)..... 542 €
- Temporada alta en clase turista (Q)..... 686 €

**\* Los precios con Aerolíneas Argentinas cambian continuamente, así como la clase de reserva y temporada así que aconsejamos nos soliciten presupuesto con la fecha exacta para poder enviarles cotización exacta.**

**Consulta precio con otras compañías aéreas, así como ofertas puntuales**

### Excursión opcional Tren a las Nubes (precio por persona)\*

- Tren a las Nubes ..... Consultar
- Noche adicional en Salta en habitación doble..... 62 €
- Noche adicional en Sala en habitación individual ..... 123 €

### Excursiones opcionales en Argentina en regular (por persona aprox.)

#### Buenos Aires

- Cena Tango en "El Querandi" (con traslados en regular) y bebidas..... 80 €
- Día completo Tigre y Navegación del Delta en regular ..... 48 €

#### Iguazú

- Aventura náutica (solo navegación hasta caída agua desde pasarela inferior)..... 37 €
- Gran Aventura (aventura náutica + travesía 4x4 selva) ..... 58 €

## SERVICIOS INCLUIDOS

- ❖ Vuelo regular Madrid / Buenos Aires - Santiago de Chile / Buenos Aires / Madrid de Aerolíneas Argentinas en clase turista **(N)**
- ❖ Vuelos interiores de Buenos Aires / Iguazú / Salta en clase turista **(T)** de Aerolíneas Argentinas o Austral
- ❖ Vuelo interior en Chile de Calama a Santiago de Chile en clase turista **(L)** de LAN
- ❖ Traslado aeropuerto / hotel / aeropuerto en servicio privado o regular según se indica en la ruta
- ❖ Transporte por carretera en servicio regular según se indica en la ruta
- ❖ Alojamiento y desayuno en habitación doble en los hoteles señalados o similares
- ❖ Alimentación según se indica en la ruta
- ❖ Vistas y excursiones señaladas en servicio regular con guía local excepto en Buenos Aires que será en servicio privado con entradas incluidas
- ❖ Tasas de aeropuerto **(461€)** a fecha **15/1/2019** (el valor definitivo se confirmará en el momento de la emisión de los billetes)
- ❖ Seguro de viaje Europea
- ❖ Mochila o trolley de viaje

**Todos los servicios cotizados en esta ruta excepto el vuelo internacional son en Dólares americanos y podrá ser revisado por el RDL 1/2007 hasta 20 días anteriores a la fecha de salida.**

**Cambio aplicado 1 USD = 0,863 EUR (16/10/2018)**

## SERVICIOS NO INCLUIDOS

- ❖ Seguros opcionales
- ❖ Bebidas
- ❖ Tasas de estancia en los hoteles de Iguazú y Bariloche (30Pesos, máximo 2 noches en Iguazú y 45Pesos, máximo 3 noches en Bariloche. Se paga directamente en el hotel por noche y habitación)
- ❖ Alimentación no señalada como incluida
- ❖ Excursiones y visitas opcionales o no detalladas como incluidas
- ❖ Propinas y extras personales
- ❖ En general cualquier servicio no especificado como incluido

## ALOJAMIENTOS PREVISTOS

### KENTON PALACE \*\*\*\*

Defensa 338, Buenos Aires Tlf. 54-11-43312020 [www.kentonpalace.com.ar](http://www.kentonpalace.com.ar)

Hotel situado a 200m de la estación de metro de la Plaza de Mayo y a 35km del aeropuerto, en una de las zonas más bohemias de la ciudad, a poca distancia del Museo de Etnografía, Casa Rosada y Banco de la Nación Argentina. 82 habitaciones con baño privado, TV, Wifi, aire acondicionado, minibar, teléfono y caja fuerte. Cuenta con restaurante, bodega, servicio de lavandería, sala de reuniones, sauna, cafetería y bar, entre otras facilidades.



### LA ALDEA DE LA SELVA LODGE Boutique

Selva Iriapú, S/N, Puerto Iguazú Tlf. 54 3757493010 [www.laaldeadelaselva.com](http://www.laaldeadelaselva.com)

Situado en el acceso a la ciudad de Puerto Iguazú, en una zona llamada Selva Iriapú, con fácil acceso a la selva. A 7km del centro del Puerto, 17km de las Cataratas del Iguazú, creado para ofrecer comodidad a los clientes, pero preservando el entorno que nos rodea. Habitaciones sumergidas en la Selva Paranaense, con balcón privado con vistas a la selva, luminosas y decoradas con mobiliario autóctono. Baño privado, secador de pelo, caja fuerte, aire acondicionado, teléfono, ventilador en el techo. Cuenta además con Wifi, centro de negocios, piscinas, jacuzzi, barbacoa, biblioteca, restaurantes, salas de reuniones, etc.

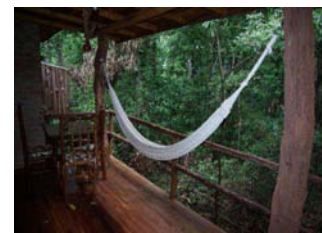

### DESIGN SUITE SALTA \*\*\*\*

Pasaje Castro, 215 - Salta Tlf. 54-387-4224466 [www.designsuites.com](http://www.designsuites.com)

Alojamiento situado en el centro de la ciudad, a 5 minutos a pie de la Catedral y Museo Arqueológico de Alta Montada y a 10 minutos en coche de la Virgen del Cerro. Dispone de 51 habitaciones con baño privado, aire acondicionado, minibar, TV, caja fuerte, teléfono, secador de pelo y wifi. Cuenta con restaurante, gimnasio, sauna, zona de salud y masajes, bar, piscina, centro de negocios y wifi.



### VILLA VICUÑA (Hotel Boutique)

Belgrano 76, Cafayate Caseros 266, Salta Tlf. 54-0387-4217816

[www.villavicuna.com.ar](http://www.villavicuna.com.ar)

Hotel situado a 50m de la Plaza Principal. Residencia de lujo convertida en hotel con 12 habitaciones decoradas con esmero y delicado buen gusto con una puerta abierta al aire libre y patios. Dispone de aire acondicionado, calefacción, baño privado, servicio de habitaciones, TV, teléfono, restaurante y bar, tiendas/boutique.



### MANANTIAL DEL SILENCIO \*\*\*\*

Ruta Nacional 52 km 3,5 – Purmamarca, Jujuy Tlf. 54 388 4908080

<http://hotelmanantialedelsilencio.com>

Alojamiento construido en el año 2000, de estilo neocolonial español, respetando la arquitectura de la zona con materiales autóctonos (paredes de adobe y cañas huecas en el techo). Situado a 500m del pueblo de Purmamarca, provincia de Jujuy, en la autopista 52 en el corazón de la Quebrada de Humahuaca. Dispone de 18 habitaciones con vistas exterior, amplias y luminosas. Baño privado, Wifi. Cuenta con restaurante, bar, piscina y solarium, restaurante, sala de banquetes, entre otras facilidades.



### CASA DON TOMAS \*\*\*

Calle Tocopilla s/n, San Pedro de Atacama Tlf. 56-55-851176 [www.dontomas.cl](http://www.dontomas.cl)

Ubicada en el mágico entorno de la rica zona arqueológica de San Pedro, aplicando el encanto de la arquitectura típica atacameña con la máxima comodidad y calidad de servicio en sus cabañas y amplias habitaciones con baño privado. Cuenta con 38 habitaciones. Dispone entre sus instalaciones de sala de estar decorada con muebles rústicos de madera de sauce, piscina y terraza con vistas al volcán.



### GALERIAS \*\*\*\*

San Antonio, 65, Región Metropolitana, Santiago de Chile Tlf. 56-2-4707400

[www.hotelgalerias.cl](http://www.hotelgalerias.cl)

Hotel de 6 plantas que combina una decoración plasmada de elementos históricos con un servicio de excelencia. Cuenta con 162 amplias habitaciones, incluyendo 6 suites, todas climatizadas con caja de seguridad, minibar, Wi-fi y TV. Además, cuenta con restaurante y bar, piscina, centro de convenciones y eventos, servicio de lavandería e Internet.



**Fecha de Edición: 15 Enero 2019**





**ARGENTINA Y CHILE LO OPERAMOS PARA INDIVIDUALES Y PEQUEÑOS GRUPOS  
EN CUALQUIER EPOCA DEL AÑO**

Puedes encontrar nuestros viajes en:

**ARAWAK MADRID**

C/ Ercilla, 28 - 28005 Madrid - Tel. 91 547 61 26

**ARAWAK LAS PALMAS**

C/ Leopoldo Matos, 16 - 35006 Las Palmas Gran Canaria - Tel. 928 22 33 00



